

EMOCIÓN
 Papel preponderante del elem. **Vasomotor** según las leyes inconscs. que rigen los procesos de representación
 Suele **arrogarse la representación** de la emoción completa

Vaso modificado: el + complejo
 Órgano + adecuado como representante gral de emociones
 Ritmo "marcapasos" particular

Anemia
 Isquemia
 Palidez
 Inhibición
 Rubor → Emoción
 Ignominia = sin nombre

otorga ← **tono afectivo particular acento importancia** → vivencia Emoción Afecto
 Representante del (tº) primordial: de ese instante concreto cualitativa/teñido por un tono afectivo que le otorga importancia
 "El corazón recuerda, presente"

Representante, en gral, de **ESTADOS AFECTIVOS INEFABLES PROTOAFECTO / DESCONCIERTO** y tb de esa particular integración por la que "nacen" los ≠s afectos (nuevos)

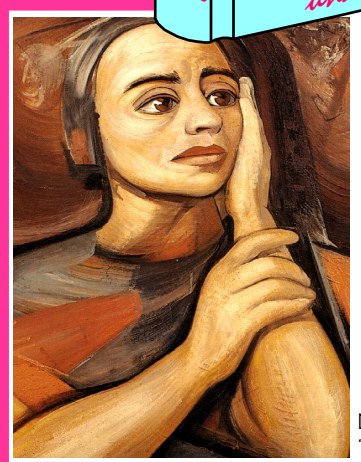

David Alfaro Siqueiro: "Presagio"

CORONARIOPATÍA
 estenocardia / infarto
 ↓
 angina de pecho
 Proceso por el que el corazón "se estrangula a sí-mismo"
 Evita/Inhibe nacimiento afecto nuevo Protoafecto **IGNOMINIA**
 5 Parámetros:
 a) Es **Indignante** **Insoportable** **No puede/debe vivirse** + allá de cualquier nominación imaginable
 b) **Exige** perentoriamente una **Solución** pq **no es posible** soportar su permanencia evitar tomarlo a pecho
 c) **No se le encuentra solución** **Dilema Imposible** Obra de Amor Imposible

d) Existe sentimiento de **Culpa** **no claramente atribuible** a sí-mismo a otro
 e) **Implica siempre situación Pública Desmoralizante/Degradante de Desánimo e Inmoralidad** Ceremonias públicas: celebración, condecoración



"Cardiopatías isquémicas: un infarto en lugar de una Ignominia" (2)



• **Presentimiento** = Doloroso
 • **Sentimiento** = Insoportable = Intolerable

Estenosis = estrechamiento
Dolor estenocárdico
 - **Señal**: necesidad de **protegerse** ante esfuerzo que impone una tarea
 - **Simboliza**: coraje temerario que **excede** posibilidad de reaccionar sin perjudicarse

Un infarto en lugar de una Ignominia

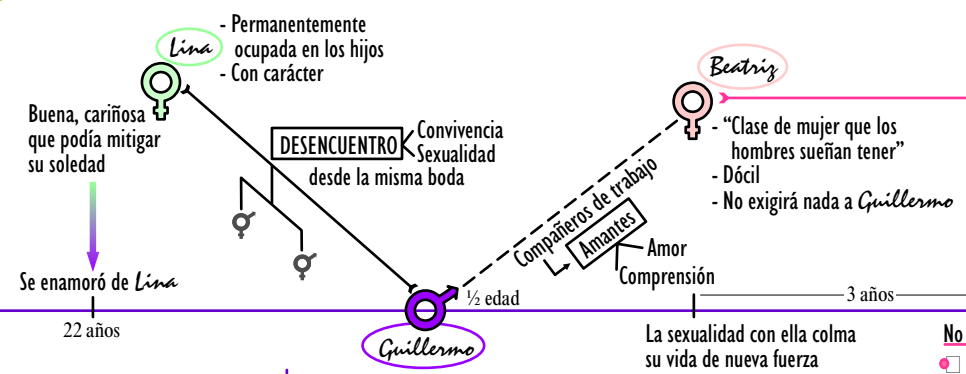

- Intento de luna de miel con Lina
↳ ambos regresan aún peor
- Hijos abrigan ideales ≠ a los suyos
- Socios defraudan su confianza
- Cada vez + un extraño en su (F)

Viaje de largas horas
- desaliñado, fatigado
- cena bocadillo en coche
- Hotel de MALA MUERTE



- No puede enfrentar este **CONFLICTO**
- No se anima a desarmar su (F)
 - No es noble quitarle a Beatriz la oportunidad de organizar su propio hogar
 - Quiere / Debe consagrarse a su (F)

- Solo - Agotado - Desganado - Desmoralizado
- Todos sus esfuerzos han perdido Sentido : no tiene para quién / qué seguir luchando y ha perdido su ÉTICA
- Se siente incapaz de recomponer su vida
- Le parece imposible enfrentar este fracaso
- Debe encontrar, ineludiblemente, una solución para este conflicto, para el que siente que no existe solución alguna

- ♥ Dramatiz. de la Ofensa
- ♥ Esfuerzo corajudo y temerario en el colmo de la autocompasión
- ♥ ...se toma a pecho y se le ha clavado en el corazón como un puñal

Chiozza:
"¿Por qué enfermamos?"
Cap VIII - pag 1-2, 5-6

www.funchiozza.com



Técnica **MÁGICA** para FORZAR al destino a cumplir su deuda

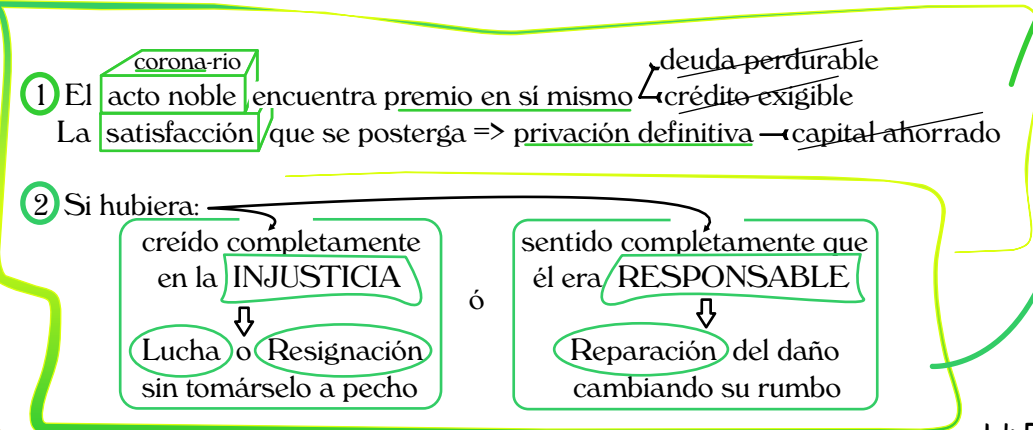

Pálpito Doloroso
PRESENTIMIENTO

- El futuro (no) cumplirá con lo debido: ¿el sacrificio ha sido en vano?
↳ ESTAFA / TRAICIÓN / ENGAÑO / BURLA CRUEL
- ATRAPADO en **DILEMA IRRESOLUBLE**
¿Quién es el culpable?
La **INJUSTICIA** de los otros / SU equivocación / **NO PUEDE** Culpa ≠ Responsab.

EVITA SENTIR
IGNOMINIA / OFENSA / INJURIA
sin nombre / insoportables / intolerables pero que...

